

PLANKARTA

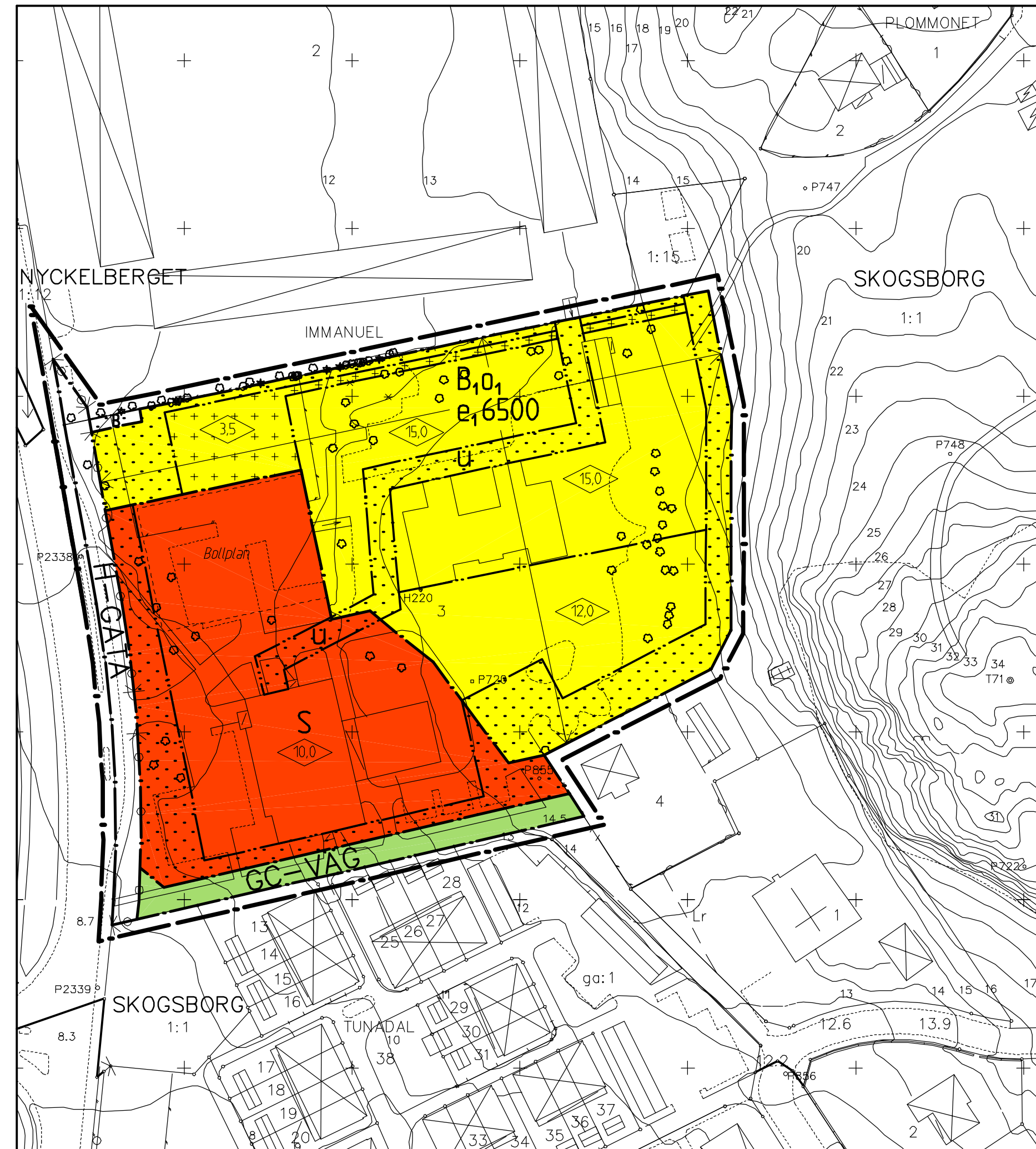

ILLUSTRATION



FÖRÄNDRINGSKARTA

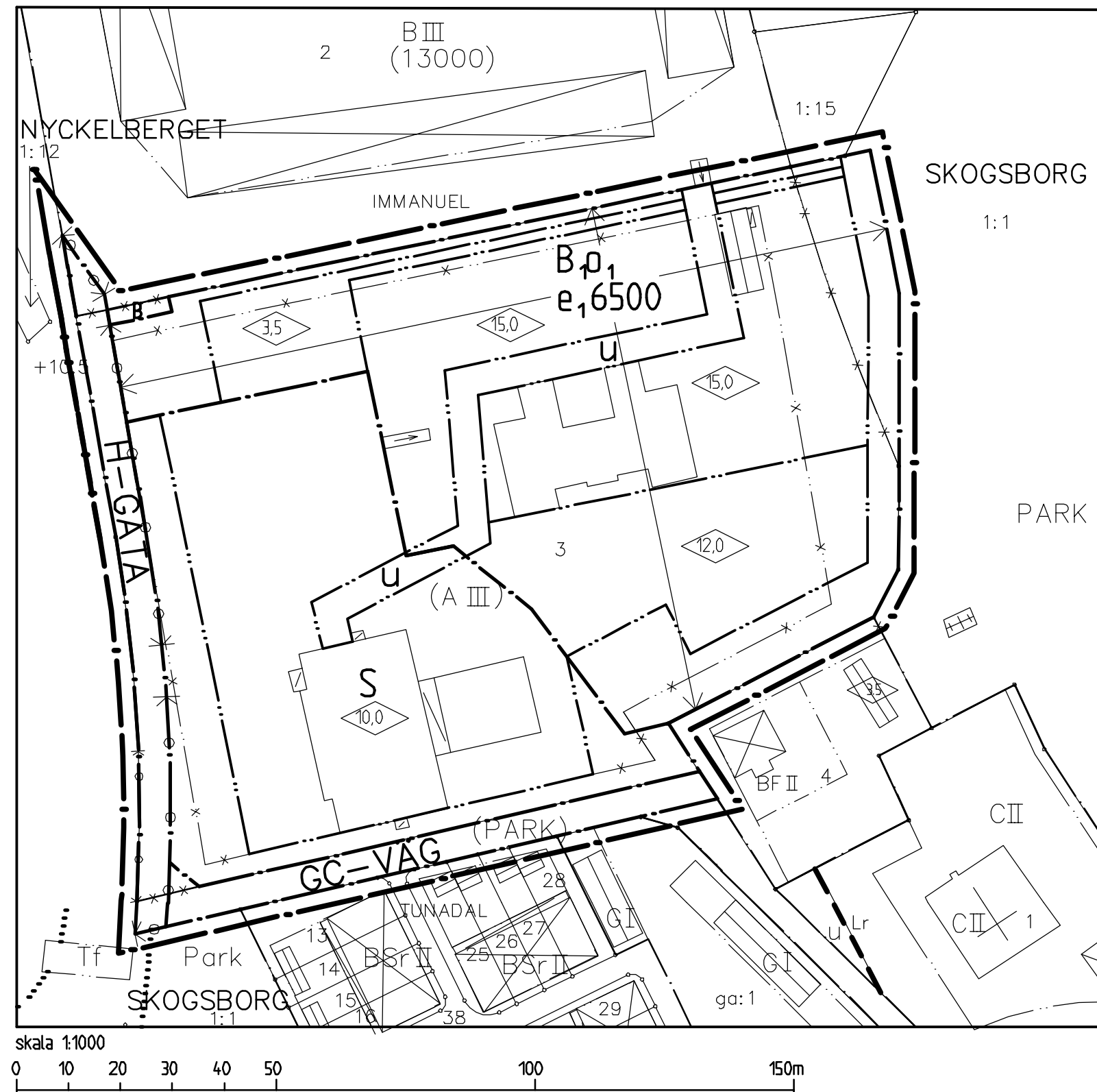

GRUNDKARTANS BETECKNINGAR

—	Fastighetsgräns	—	Staket	⊙ T71	Stornätspunkt
- - -	Traktgräns	—	Lekplats	—	Teleledning
—	Fastighetsbeteckning	—	Trappa	- - -	Befintlig användningsgräns
—	Fastighetsbeteckning	—	Träd	- - -	Befintlig egenskapsgräns
—	Gemensamhetsanläggning	—	Berg i dagen	- - -	Utgående användningsgräns
—	Ledningsrätt	—	Kansten, agostlagsgräns	- - -	Utgående egenskapsgräns
—	Byggnader, fasadlinjer redovisade	—	Väggkant	A	Allmänt ändamål
—	Skärmtak	—	Nivåkurvor	B	Bostäder
—	Kyrka	+	Rutnätspunkt	C	Samlingslokaler
—	Jordkällare	+	Avvägd höjd	G	Garage
—	Mur	+	Gåthöjd i detaljplan	TI	Gångtunnel
—	Stodmur	⊙ P2339	Stornätspunkt	F	Friliggande hus
—	Häck	⊙ H220		Sr	Radhus
				( )	Utgående beteckning
				II	Väningshöjd
				—	Utgående utfartförbud

PERSPEKTIV

Konstruerat av AKI Arkitekter, Västerås



ÖVERSIKTSKARTA

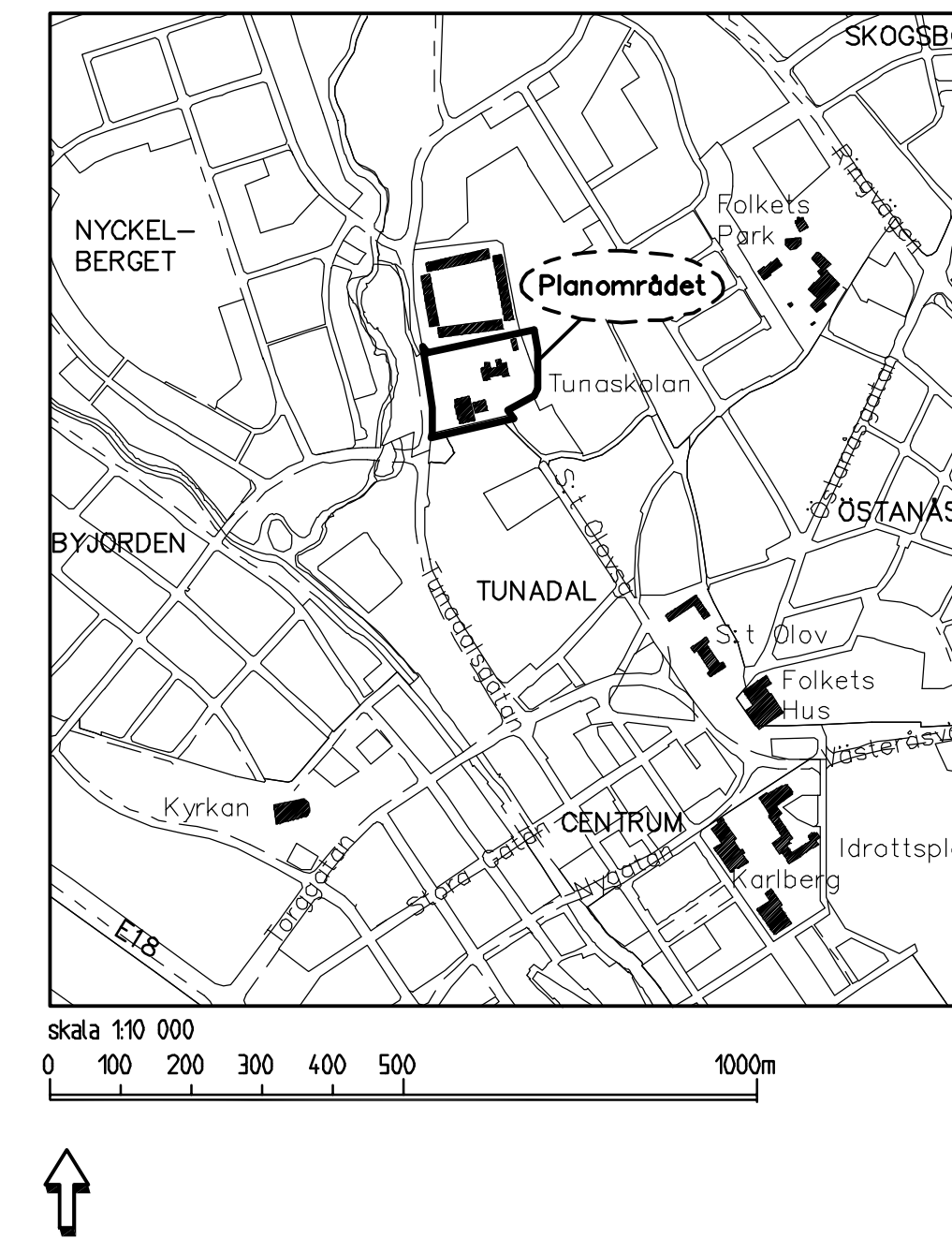

PLANBESTÄMMELSER

Följande gäller inom områden med nedanstående beteckningar. Där beteckning saknas gäller bestämmelsen inom hela planområdet. Endast angiven användning och utformning är tillåten.

GRÄNSBETECKNINGAR

- Linje ritad 3 m utanför planområdets gräns
- - - Användningsgräns
- - - Egenskapsgräns
- - - Illustrationslinje

ANVÄNDNING AV ALLMÄN PLATS

- H-GATA Gata som ingår i huvudnätet
- GC-VAG Gång- och cykelväg

ANVÄNDNING AV KVARTERSMARK

- B Bostäder
- B1 Bostäder och daghem
- S Skola

UTNYTTJANDEGRAD

- e ,6500 Största bruttoarea ovan mark, garage och uthus oräknade

BEGRÄNSNING AV MARKENS BEBYGGANDE

- Marken får inte bebyggas
- Marken får endast bebyggas med uthus och garage
- u Marken skall vara tillgänglig för allmänna underjordiska ledningar

MARKENS ANORDNANDE

- Utfart får inte anordnas

PLACERING, UTFORMNING, UTFÖRANDE

- Byggnadshöjd

OMBYGGNAD

- o1 Hiss behöver inte anordnas i befintlig byggnad

ADMINISTRATIVA BESTÄMMELSER

Genomförandetiden slutar 10 år efter det att planen vunnit laga kraft d v s 2001-07-11

<p><b>DETALJPLAN</b> PLANKARTA, ILLUSTRATION, FÖRÄNDRINGSKARTA, PERSPEKTIV OCH BESTÄMMELSER</p>		<p><b>ANTAGANDEHANDLING</b></p> <ul style="list-style-type: none"> <li><input checked="" type="checkbox"/> Beskrivning</li> <li><input checked="" type="checkbox"/> Genomförandebeskrivning</li> <li><input checked="" type="checkbox"/> Samrådsredogörelse</li> <li><input type="checkbox"/> Illustrationskarta</li> <li><input checked="" type="checkbox"/> Fastighetsförteckning</li> <li><input checked="" type="checkbox"/> Utställande efter utställning</li> </ul>	
<p><b>DEL AV KV IMMANUEL M M (TUNASKOLAN)</b> KÖPINGS KOMMUN, VÄSTMANLANDS LÄN</p>		<p>Beslutsdatum 1990-11-07</p>	<p>Sign</p>
<p>UPPRÄTTAD 1990-09-20, REV 1991-05-27</p>		<p>Antagande 1991-06-17</p>	<p>Lagkraftvårda 1991-07-11</p>
<p>Dag Björnemo Stadsarkitekt</p>		<p>Christina Johansson Planarkitekt</p>	
<p>skala 1:1000</p>		<p><b>PL 283</b></p>	